Even (nou even..) bijpraten

Reageren? info@collectiefnhz.nl

Meer informatie, ook persoonlijke documenten: www.collectiefnhz.nl

Beste leden van Collectief Noord-Holland Zuid,

De drukke tijd is voor iedereen weer begonnen - hoogste tijd om weer even wat zaken bij te praten!

- Het grotere budget voor weidevogelbeheer is weggezet in 60 ha kruidenrijk grasland.
- Herinnering voor mensen met een natuuroever die is aangelegd in het *project Boer als waterbeheerder*: vergoeding loopt niet meer via Waternet maar via het collectief. *Neem de natuuroever over uit de ANLB-kaartlaag in uw gecombineerde opgave!*

Betaling 2016

Als een van de weinige collectieven in Nederland is het Collectief Noord-Holland Zuid gelukt om ondanks de traagheid van RVO de betalingen direct voor 100% uit te voeren. Wie het geld dat hem/haar werd toegezegd nog niet kreeg, moet even zijn bankrekening doorgeven…

Project erfbeplanting

De eerste erven zijn ingericht en de betalingen daarvoor zijn gedaan. Er is nog wat financiële ruimte om bijvoorbeeld schuren te 'verbergen' met bomen en struiken of om aanplant te doen voor bijen en vlinders. Stuur een mailtje met uw plannen!

Sterns

Amstelland heeft waarschijnlijk de hoogste dichtheid aan vlotten met schelpen voor visdieven van het land, er zijn er onlangs 11 uitgelegd! De eerste visdieven zijn inmiddels geland.
We proberen ons geluk ook met kleine vlotjes voor zwarte sterns. In de polders in Utrecht lukt dat goed. Of we in de Ronde Hoep voldoende waterkwaliteit hebben voor deze vogels is nog wel onzeker. Als er mensen zijn in de hoek bij Loosdrecht die hieraan mee willen doen? Stuur een mailtje, ook daar liggen kansen.

Kruidenrijk grasland

Dit jaar kunnen we financieren:

- Opnieuw inzaaien van percelen met een mengsel van gras en kruiden.
- Doorzaaien van schrale percelen (bijvoorbeeld waar al enige jaren laat is gemaaid en geen kunstmest of drijfmest is gebruikt) met kruiden.
- Inzaaien van zwart gemaakte oevers of doorzaaien van oevers waar al enige tijd door botanisch beheer het gras niet zo dicht en hoog groeit.

Meer weten? Stuur een mailtje!

Noord-Holland Zuid
Oostermeerkade 6 1184 TV Ouderkerk a/d Amstel
0629523020

Ton Rewijk in de weer met twee drijvende schelpeneilanden voor visdieven.

Natuurvriendelijke oevers

Er is budget om natuurvriendelijke oevers aan te leggen. Mits goed te beheren (je moet kunnen maaien!), zijn natuuroevers een verfraaiing van het landschap en verbeteren ze de biodiversiteit aanzienlijk: mooie oeverplanten met bloemen, insecten en ook weidevogels profiteren.

Natuuroever in Aetsveld - er zaten 10 watersnippen in het kantje.

Noord-Holland Zuid
Oostermeerkade 6 1184 TV Ouderkerk a/d Amstel
0629523020

Akkerranden

Dave Dirks begeleid de akkerranden in Haarlemmermeer. Hij heeft veel ervaring vanuit het project ‘Bloeiend Bedrijf.
De randen worden deze dagen ingezaaid met de zaadmengsels die ook in dat project goed zijn bevallen.
Veertig kilometer bloemen.. dat moet effect gaan hebben op de biodiversiteit in deze polder!

2017 Bloemenranden

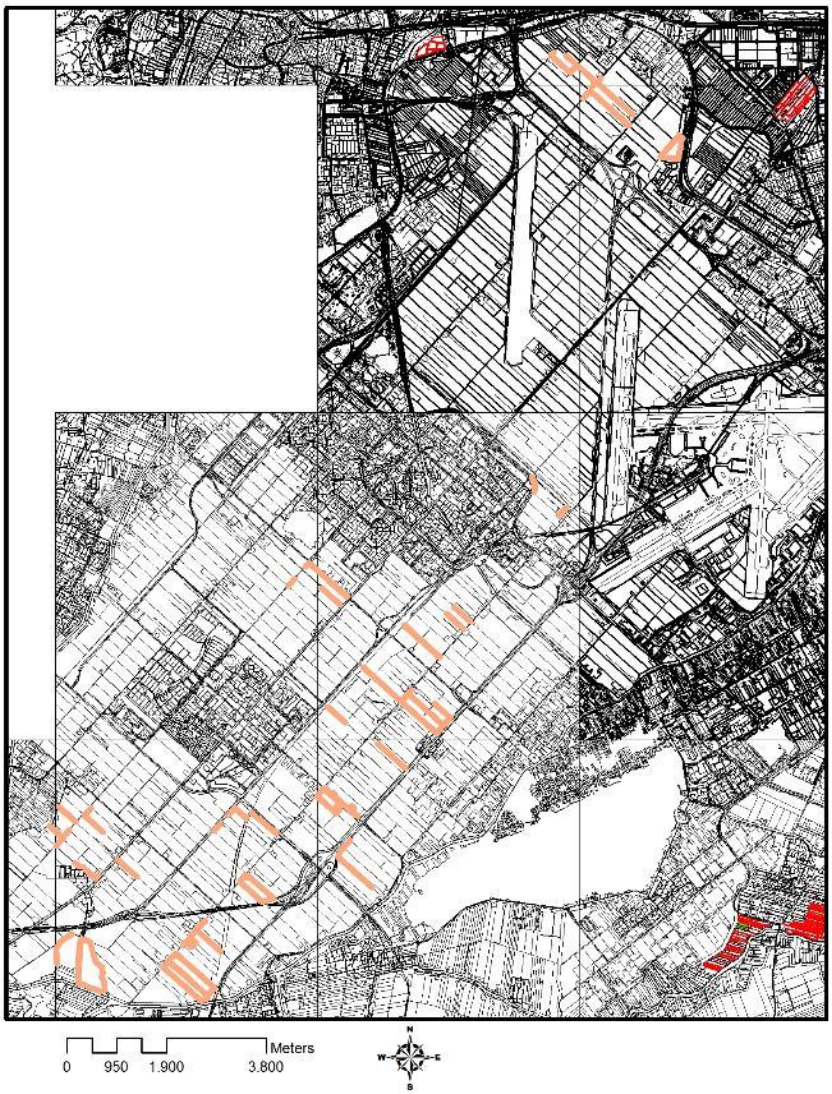

Voedselakkers voor vogels?

We starten met ons eerste voedselakkertje voor vogels. Kunnen we volgend jaar misschien (veel) meer doen? Het gaat om graanakkers die niet geoogst worden -*de vergoeding is hoger dan u meestal voor het graan zou krijgen.*

Noord-Holland Zuid
Oostermeerkade 6 1184 TV Ouderkerk a/d Amstel
0629523020

Studiegroep Water Bovenkerkerpolder van start

In samenerking met Waternet gaat een groep boeren in de Bovenkerkerpolder bestuderen hoe de waterkwaliteit is in hun polder en of er mogelijkheden zijn die te verbeteren. Zo is geconstateerd dat de waterplanten sterk verminderen. Hoe komt het?

Kan het zijn dat de vele amerikaanse rivierkreeften de waterplanten laten verdwijnen? Of de Karpers? Wat is de rol van fosfaat?

Streekzuivel

De plannen om in Amstelland streekzuivel te produceren krijgen steeds meer vaste vorm. Binnenkort is er de **Coöperatie Amstelgoed Natuurzuivel.** Doel is melk op de markt te brengen van bedrijven die zich extra inspannen voor weidevogels. In het oprichtingsbestuur drie boeren: Gerard Stam, Kees Nieuwendijk en Wes Korrel.

Noord-Holland Zuid
Oostermeerkade 6 1184 TV Ouderkerk a/d Amstel
0629523020

Maaien? Let op nesten en kuikens!

- Het voorjaar was koel en het land blijft ondanks buien aan de droge kant.
- De kieviten hebben op de meeste plekken een vlotte start gemaakt en lopen volop met kuikens.

Een kievit die rechtop staat en roept als u naderbij komt, heeft kuikens!

Een grutto die jammerend op u afvliegt, heeft kuikens!

- De grutto's zijn voor een deel ook vlot van start gegaan en de eerste kuikens komen nu tevoorschijn.
- Veel andere grutto's, vooral waar het gras kort is, zijn juist laat. Dit betekent dat de rustperiode in het land veelal tot dieper in juni nodig zal zijn!

Tip

Als u de keuze hebt: op plekken waar kieviten lopen, geeft beweiden de kuikens meer kans om op te groeien dan maaien!

Lopen er grutto's met kuikens? Zorg dat kuikens in langer gras kunnen opgroeien:

- Naburig perceel met rustperiode?
- Laat een strook staan waardoor de vogels naar grasland met een rustperiode kunnen uitwijken.
- Laat het perceel of (fors) deel er van ongemaaid.
- In alle gevallen: geef per mail doo wat u doet! Voor een kuikenveld dat u 2 weken rust geeft ontvang u rond € 300, bij 3 ruim € 400.

Noord-Holland Zuid
Oostermeerkade 6 1184 TV Ouderkerk a/d Amstel
0629523020

- Ziet u vogels als kievit, tureluur, scholekster of grutto's die niet de indruk maken met kuikens te lopen (met kuikens alarmeren ze heel sterk) dan liggen er hoogst waarschijnlijk nesten.

50 m2 om nest lagen staan

Grutto- of tureluurnest is vaak minder zichtbaar dan hier…

Tip

- Nesten in lang gras vindt je slecht door voor je voeten te kijken! Loop liever snel een perceel in kijk waar een vogel plots het gras uitvliegt, fixeer die plek, loop er rechtstreeks heen en markeer de plek door er twee of vier stokjes omheen te zetten. Het nest vinden hoeft niet, het vaak nauwelijks te vinden!
- Bij maaien: maak een ovaal of ruit van rond 5 meter breed en 20 meter lang.
- Bij beweiden: is het vee gewend aan schrikdraad, zet met vierstokjes een draadje om het nest. Nestbeschermer is een alternatief.

Noord-Holland Zuid
Oostermeerkade 6 1184 TV Ouderkerk a/d Amstel
0629523020

Waar de vogels zitten?

Tellers lopen alle polders door en noteren waar ze vogels zien. Dat helpt u bij het plannen van beheer zoals nestbescherming, kuikenvelden of verlengen van uitgesteld maaien. We mailen iedereen per polder een kaart met waarnemingen. Hier vast tot zover klaar.
Rood omcirkeld waar uw aandacht nodig is: nesten of *zeker bij grutto* kuikenveld

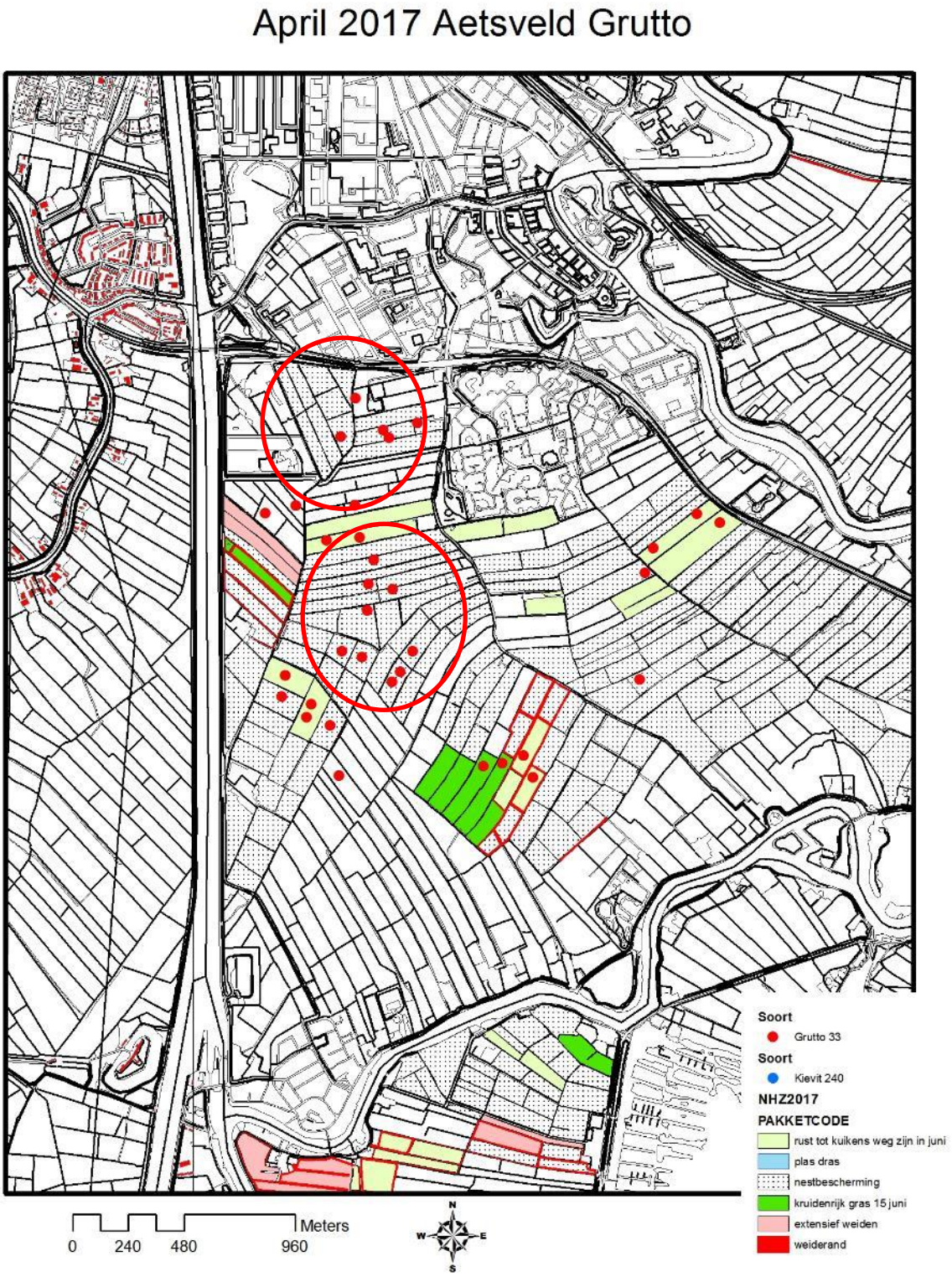

Noord-Holland Zuid
Oostermeerkade 6 1184 TV Ouderkerk a/d Amstel
0629523020

April 2017 Aetsveld

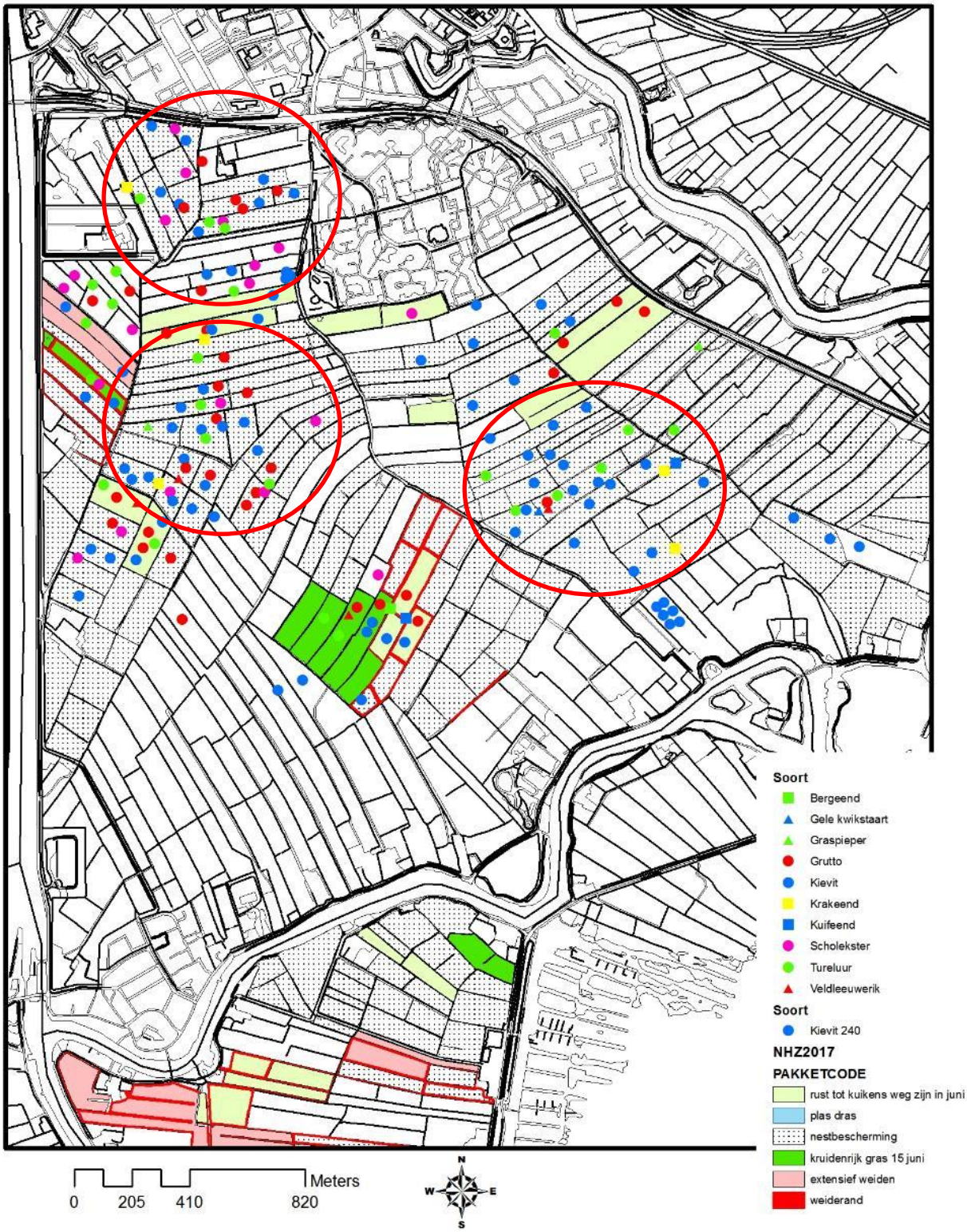

Noord-Holland Zuid
Oostermeerkade 6 1184 TV Ouderkerk a/d Amstel
0629523020

Bovenkerkerpolder

Noord-Holland Zuid
Oostermeerkade 6 1184 TV Ouderkerk a/d Amstel
0629523020

April 2017 Bovenkerkerpolder Grutto

Noord-Holland Zuid
Oostermeerkade 6 1184 TV Ouderkerk a/d Amstel
0629523020

April 2017 Duivendrechterpolder

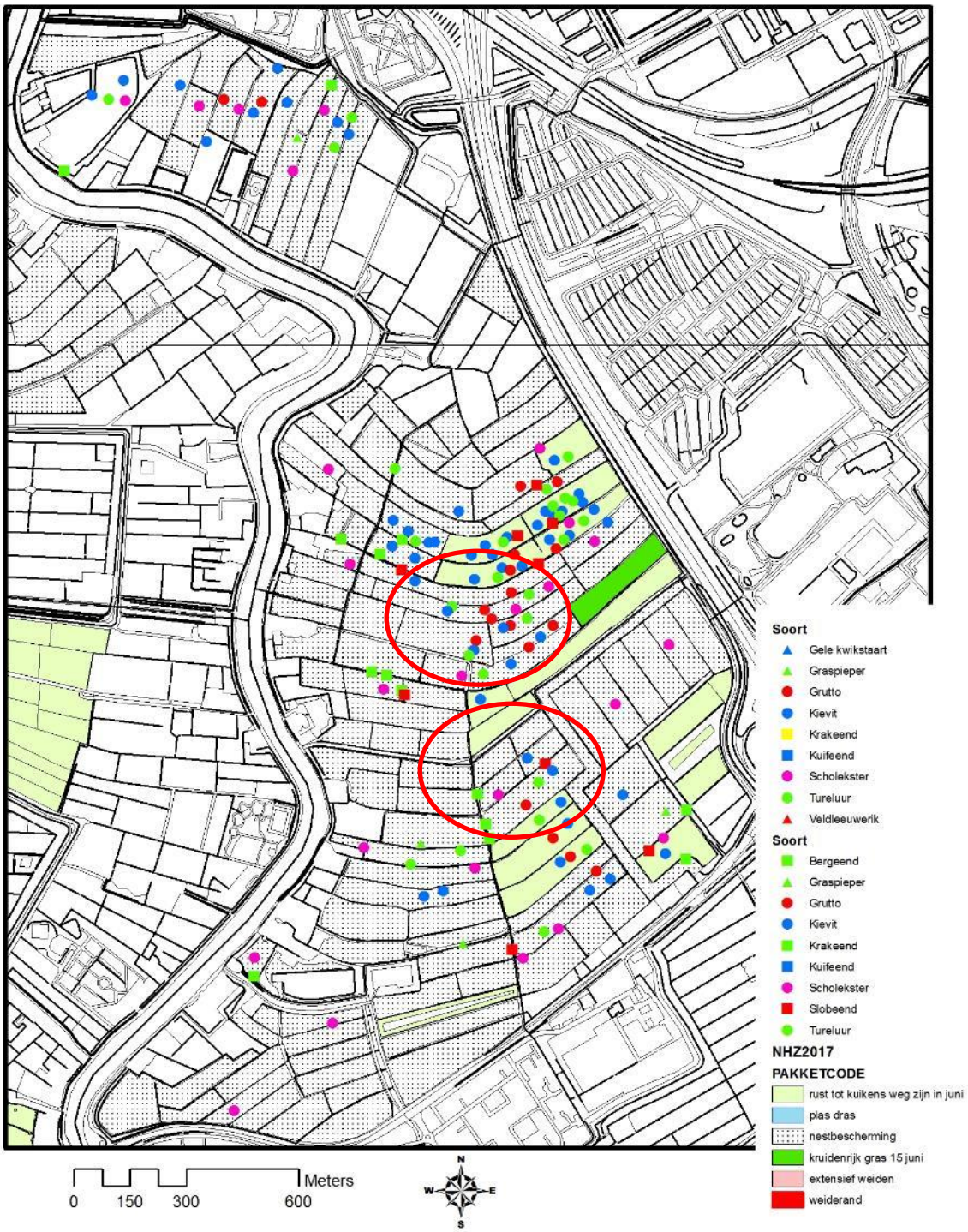

Noord-Holland Zuid
Oostermeerkade 6 1184 TV Ouderkerk a/d Amstel
0629523020

April 2017 Noordpolder

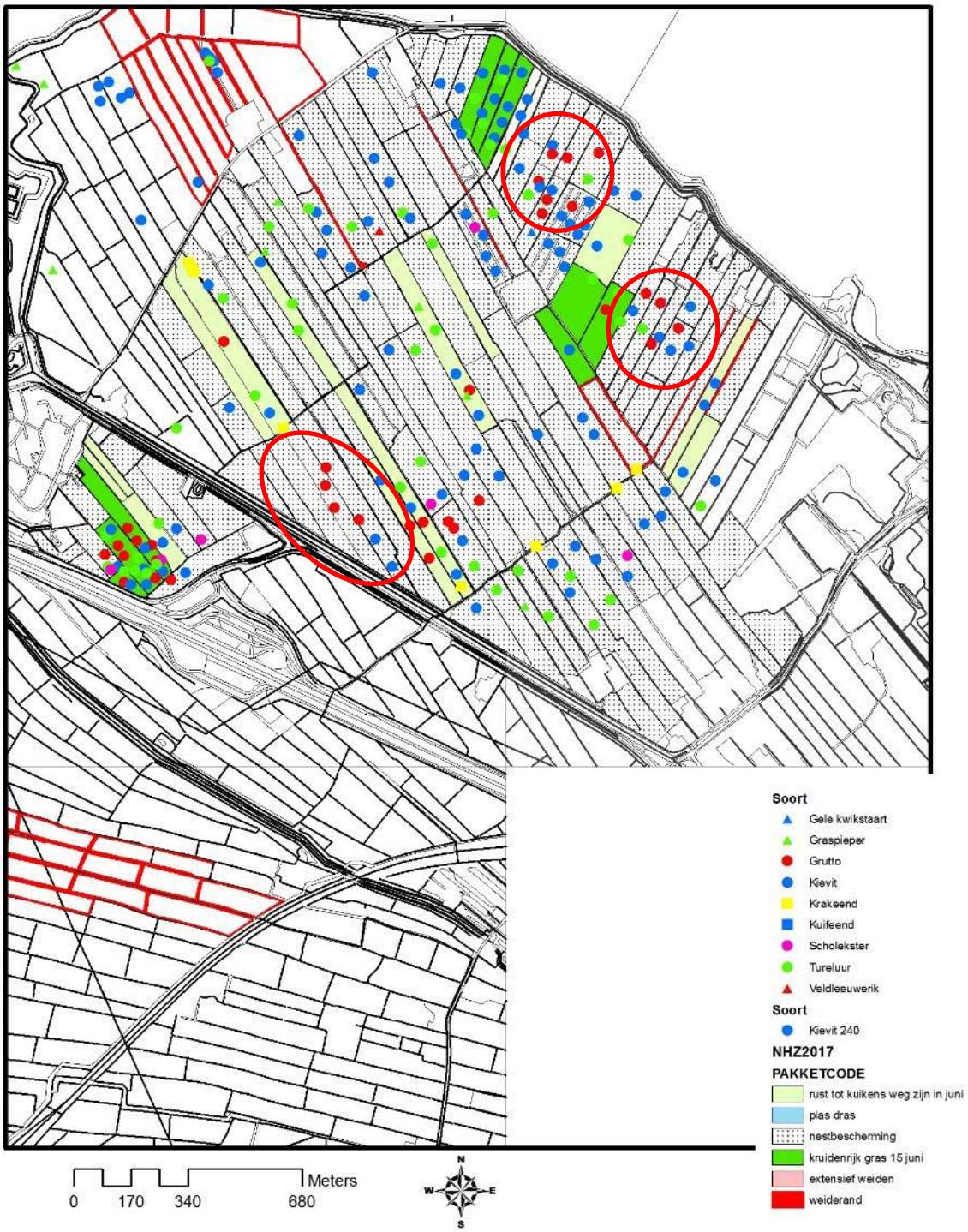

Noord-Holland Zuid
Oostermeerkade 6 1184 TV Ouderkerk a/d Amstel
0629523020

April 2017 Noordpolder Grutto

Noord-Holland Zuid
Oostermeerkade 6 1184 TV Ouderkerk a/d Amstel
0629523020

April 2017 Rondehoep

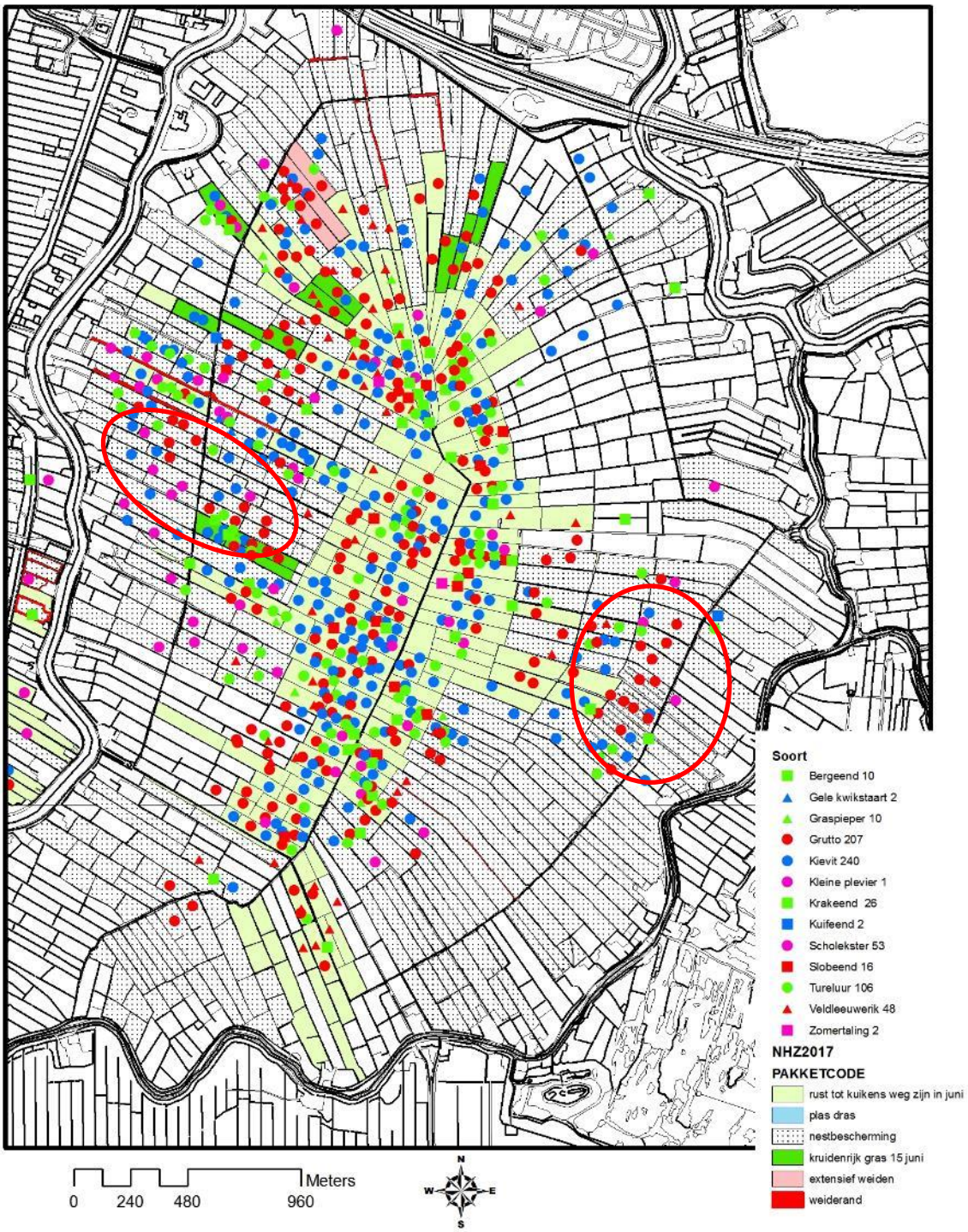

Noord-Holland Zuid
Oostermeerkade 6 1184 TV Ouderkerk a/d Amstel
0629523020

April 2017 Rondehoep Grutto

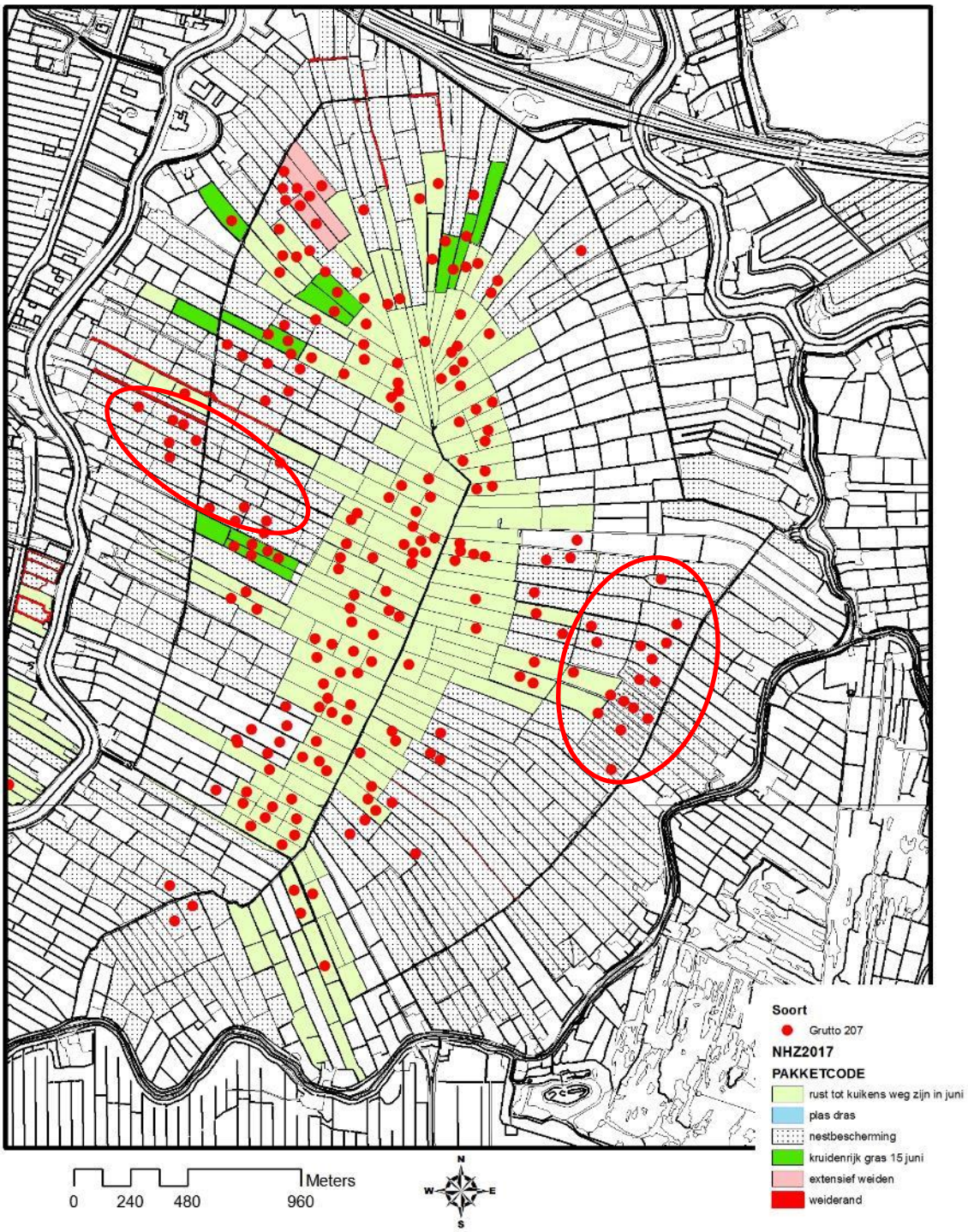

Noord-Holland Zuid
Oostermeerkade 6 1184 TV Ouderkerk a/d Amstel
0629523020

April 2017 Hekslootpolder

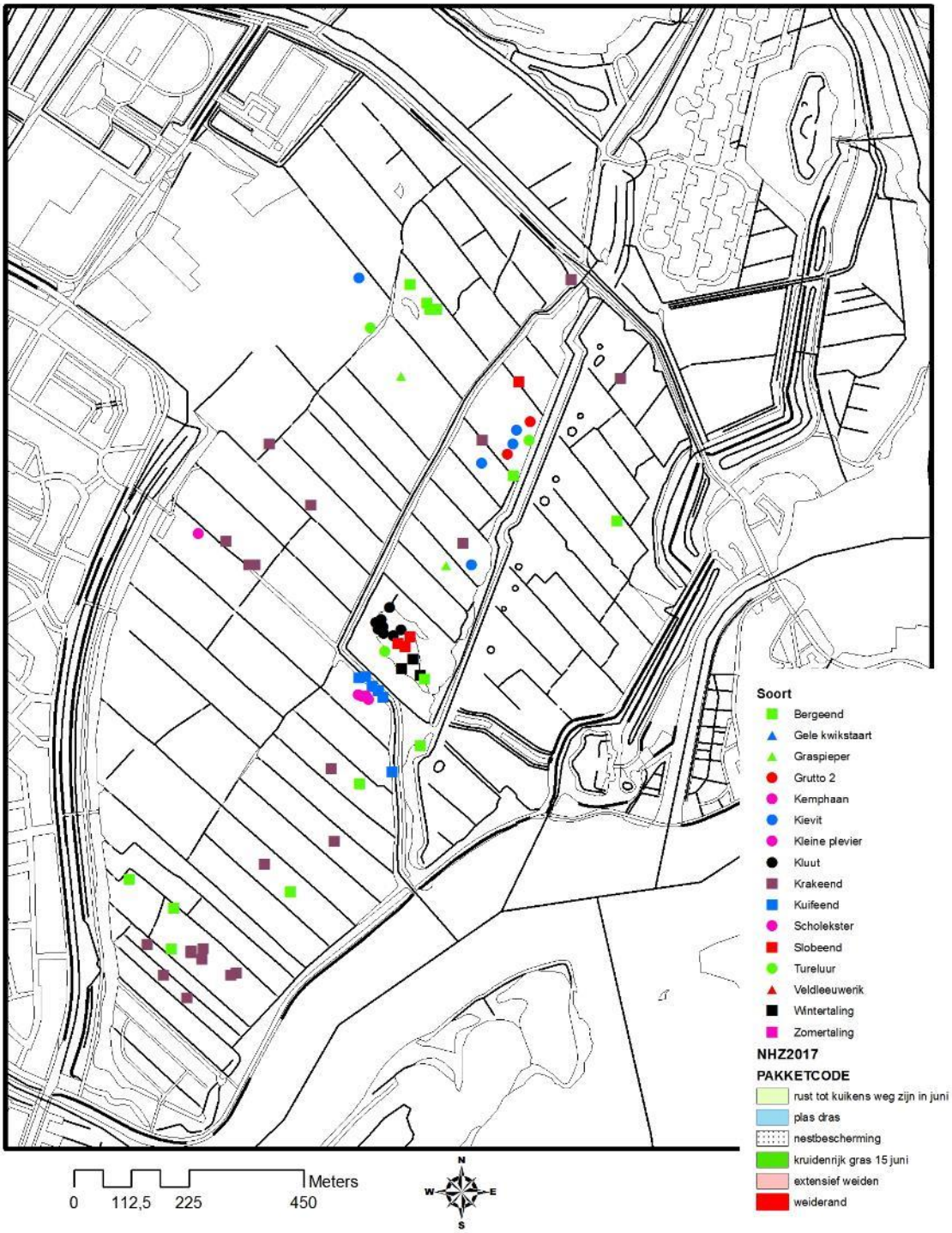

Noord-Holland Zuid
Oostermeerkade 6 1184 TV Ouderkerk a/d Amstel
0629523020

April 2017 Verenigde Binnenpolder

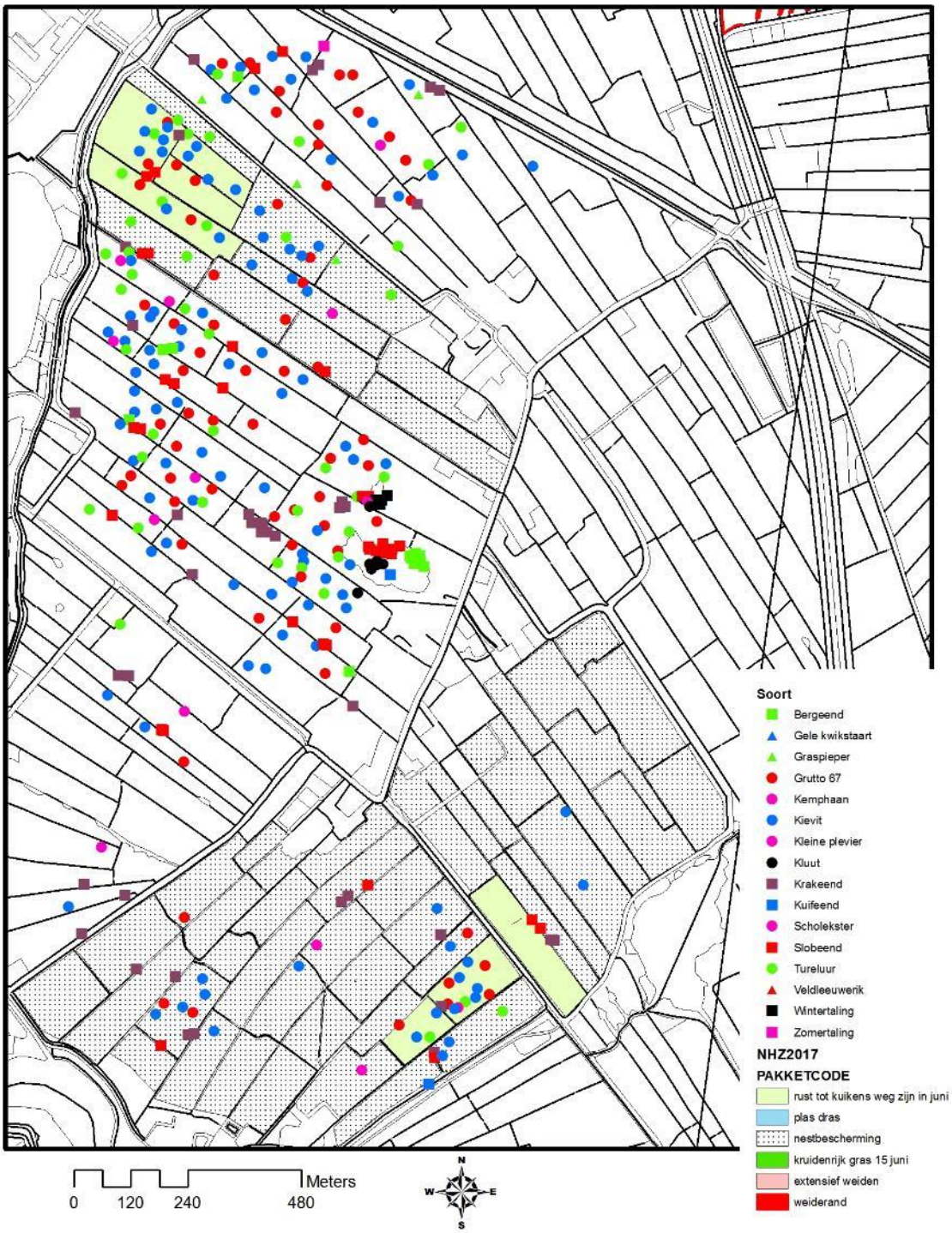

Noord-Holland Zuid
Oostermeerkade 6 1184 TV Ouderkerk a/d Amstel
0629523020